KEPREGENY.NET
1 SZEP 2005
Algi
Csacso
Santito
A Metabárók
A Kőművesek
Jodorowsky Gimenez Mœbius

A Metabárók

Írta: Alexandro Jodorowsky. Kép, színek és borító: Juan Gimenez.
Az eredeti Metabáró karaktert Moebius és Jodorowsky alkotta.

KEPREGENY.NET
Fordítás: Algi
Betűk: Csacso
Francia oldalak fordítása: Santito

The Metabarons #1 January 2000. Humanoids Publishing - PO Box 931658 - Hollywood, CA 90093 - Fax (323) 850 5804.
The Metabarons and the Metabarons logo, Humanoids Publishing and the Humanoids Publishing logo are trademarks of Les Humanoides Associes S.A., Geneva (Switzerland), registred in various categories and countries. All rights reserved. English version 2000 Humanoids Inc., Los Angeles (USA)
Original French version 1992 Les Humanoïdes Associés, Geneva (Switzerland). Humanoids Publishing, a division of Humanoids Group. Printed in Canada

AZ ÁTHATOLHATATLAN METABUNKER SZÍVÉBEN, VALAHOL A NYÜZSGŐ VÁROSAKNÁBAN...
TONTÓ! LÉCCI! MESÉLJ VALAMIT!
MÁR MEGINT?!
JIMÉNEZ

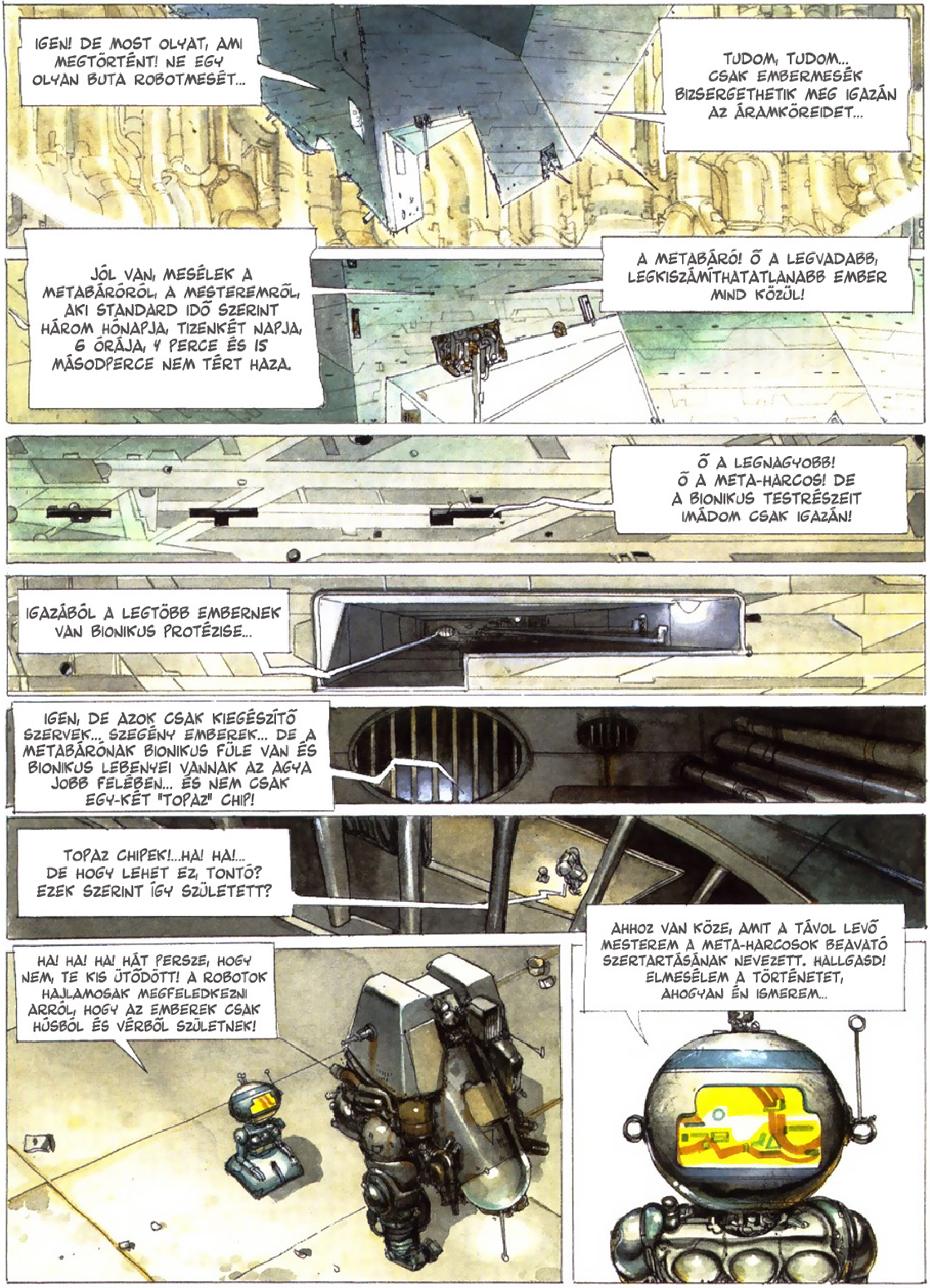
IGEN! DE MOST OLYAT, AMI MEGTÖRTÉNT! NE EGY OLYAN BUTA ROBOTMESÉT...
TUDOM, TUDOM... CSAK EMBERMESÉK BIZSERGETHETIK MEG IGAZÁN AZ ÁRAMKÖREIDET...
JÓL VAN, MESÉLEK A METABÁRÓRÓL, A MESTEREMRŐL, AKI STANDARD IDŐ SZERINT HÁROM HÓNAPJA, TIZENKÉT NAPJA, 6 ÓRÁJA, 4 PERCE ÉS 15 MÁSODPERCE NEM TÉRT HAZA.
A METABÁRÓ! Ő A LEGVADABB, LEGKISZÁMÍTHATATLANABB EMBER MIND KÖZÜL!
Ő A LEGNAGYOBB! Ő A META-HARCOS! DE A BIONIKUS TESTRÉSZEIT IMÁDOM CSAK IGAZÁN!
IGAZÁBÓL A LEGTÖBB EMBERNEK VAN BIONIKUS PROTÉZISE...
IGEN, DE AZOK CSAK KIEGÉSZÍTŐ SZERVEK... SZEGÉNY EMBEREK... DE A METABÁRÓNAK BIONIKUS FÜLE VAN ÉS BIONIKUS LEBENYEI VANNAK AZ AGYA JOBB FELÉBEN... ÉS NEM CSAK EGY-KÉT "TOPAZ" CHIP!
TOPAZ CHIPEK!...HA! HA!... DE HOGY LEHET EZ, TONTÓ? EZEK SZERINT ÍGY SZÜLETETT?
HA! HA! HA! HÁT PERSZE, HOGY NEM, TE KIS ÜTŐDÖTT! A ROBOTOK HAJLAMOSAK MEGFELEDKEZNI ARRÓL, HOGY AZ EMBEREK CSAK HÚSBÓL ÉS VÉRBŐL SZÜLETNEK!
AHHOZ VAN KÖZE, AMIT A TÁVOL LEVŐ MESTEREM A META-HARCOSOK BEAVATÓ SZERTARTÁSÁNAK NEVEZETT. HALLGASD! ELMESÉLEM A TÖRTÉNETET, AHOGYAN ÉN ISMEREM...

NEM IS SÍRSZ!
ÉS TE APÁM, TE SÍRTÁL A BEAVATÁSODKOR?
KÖZÖMBÖS MARADTAM, AKÁRCSAK TE... DE NEM BÍRTAM MEGÁLLNI, HOGY EGY KÖNNYCSEPP KI NE BUGGYANJON.

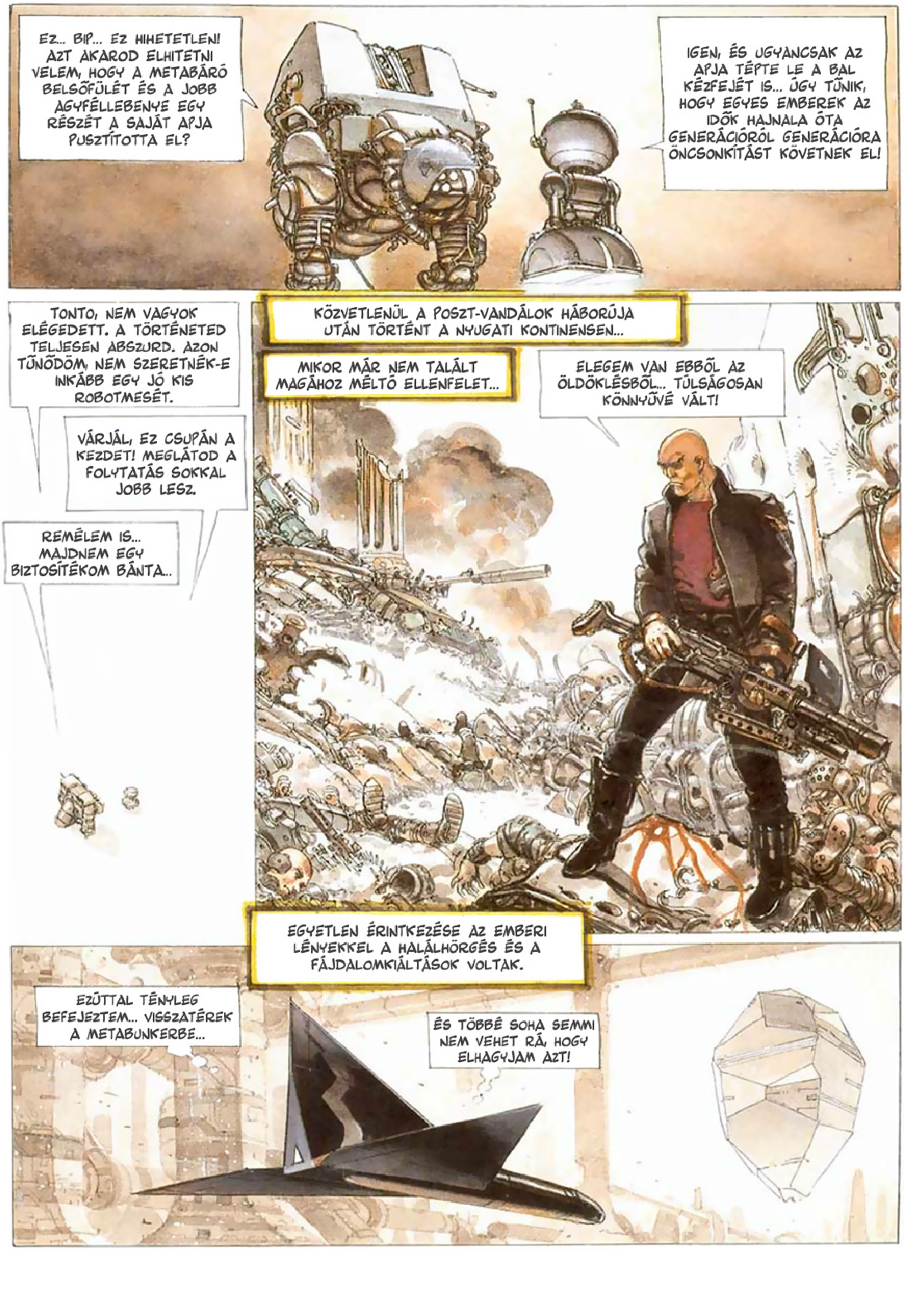
EZ... BIP... EZ HIHETETLEN! AZT AKAROD ELHITETNI VELEM, HOGY A METABÁRÓ BELSŐFÜLÉT ÉS A JOBB AGYFÉLLEBENYE EGY RÉSZÉT A SAJÁT APJA PUSZTÍTOTTA EL?
IGEN, ÉS UGYANCSAK AZ APJA TÉPTE LE A BAL KÉZFEJÉT IS... ÚGY TŰNIK, HOGY EGYES EMBEREK AZ IDŐK HAJNALA ÓTA GENERÁCIÓRÓL GENERÁCIÓRA ÖNCSONKÍTÁST KÖVETNEK EL!
TONTO, NEM VAGYOK ELÉGEDETT. A TÖRTÉNETED TELJESEN ABSZURD. AZON TŰNŐDÖM, NEM SZERETNÉK-E INKÁBB EGY JÓ KIS ROBOTMESÉT.
VÁRJÁL, EZ CSUPÁN A KEZDET! MEGLÁTOD A FOLYTATÁS SOKKAL JOBB LESZ.
REMÉLEM IS... MAJDNEM EGY BIZTOSÍTÉKOM BÁNTA...
KÖZVETLENÜL A POSZT-VANDÁLOK HÁBORÚJA UTÁN TÖRTÉNT A NYUGATI KONTINENSEN...
MIKOR MÁR NEM TALÁLT MAGÁHOZ MÉLTÓ ELLENFELET...
ELEGEM VAN EBBŐL AZ ÖLDÖKLÉSBŐL... TÚLSÁGOSAN KÖNNYŰVÉ VÁLT!
EGYETLEN ÉRINTKEZÉSE AZ EMBERI LÉNYEKKEL A HALÁLHÖRGÉS ÉS A FÁJDALOMKIÁLTÁSOK VOLTAK.
EZÚTTAL TÉNYLEG BEFEJEZTEM... VISSZATÉREK A METABUNKERBE...
ÉS TÖBBÉ SOHA SEMMI NEM VEHET RÁ, HOGY ELHAGYJAM AZT!

TELTEK-MÚLTAK AZ ÓRÁK A BEVEHETETLEN METABUNKER MAGÁNYÁBAN... A BÁRÓ PRÓBÁLTA ELTERELNI A GONDOLATAIT... MIKOR HIRTELEN...
NEM, TONTO, NEM LESZ GYERMEKEM... SOHA.
NEM LESZ TÖBB KEGYETLEN BEAVATÁS, URAM.
MI TÖRTÉNIK? KI JÁR OTT?
TONTO! GYORSAN! A VÉDÕMEZÕT!
MINDEN MEZÕ BE VAN KAPCSOLVA, ÉS MÉGIS!!! FELFOGHATATLAN!

EGY PATKÁNY!
A SZENZORAIM HATÁROZOTTAN ÁLLÍTJÁK, HOGY EZ CSAK ILLÚZIÓ!
AZONBAN A FELSZAKADT PADLÓ NAGYON IS VALÓDI!
NÉZD! A KÉP ELTŰNIK!
EGY ALAK KÖRVONALAI! HOHÓ! VALAKINEK SIKERÜLHETETT BEJUTNIA A METABUNKER BELSEJÉBE...
EZ LEHETETLEN! SENKI NEM KÉPES...
TONTO! EZ IGAZI?
A SZENZORAIM AZT JELZIK, HOGY VALÓDI. VIGYÁZAT!
KI MAGA? VÁLASZOLJON VAGY LÖVÖK!

NINCS FÉLNIVALÓD TŐLÜNK.
EGY EMBER!
SOHA NEM LÁTTAM MÉG ILYEN DÖBBENETET A METABÁRÓ KOMOR ARCÁN!
EGY NŐ!
KI MAGA? HOGY HÍVJÁK?
A NEVEM ANIMAH!
IGEN... ANIMAH... EZ A NÉV... EZ A NÉV FELIDÉZ BENNEM...
ANIMAH... IGEN, TE VAGY AZ, ISMERLEK IDŐTLEN IDŐK ÓTA...
MARADJ ITT! NE HAGYJ EL SOHA!
AZ ÉN HELYEM NEM ITT VAN!
HATALMAS VAGYOK... MEGKÉRDŐJELEZHETETLEN HATALMÚ... ELFOGLALHATNÁM EZT A VÁROST, EZT A VILÁGOT, ÉS NEKED AJÁNDÉKOZHATNÁM ŐKET... BÁRMIT PARANCSOLSZ, MINDENKI ENGEDELMESKEDIK NEKED.
LEGYEN... AZT PARANCSOLOM, HOGY FOGD EZT A GYERMEKET... LÉGY A VÉDELMEZŐJE ÉS A TANÍTÓMESTERE!
?!

A NEVE SOLUNE... SZÍVE TÖKÉLETES, KÉTNEMŰ... LEGYEN Ő AZ ÚJ METAHARCOS!
AZT AKAROD, HOGY AZ APJA LEGYEK?
SOHA!
MAGAD MONDTAD: PARANCSOLJ ÉS MINDENKI ENGEDELMESKEDIK... ÍGY HÁT PARANCSOLOM.
NEM!
NEM TEHETEM!
TE MAGAD ÁLLÍTOTTAD NEKEM, HOGY HATALMAS VAGY...
?!
AKAROM...
...DE NEM TEHETEM!

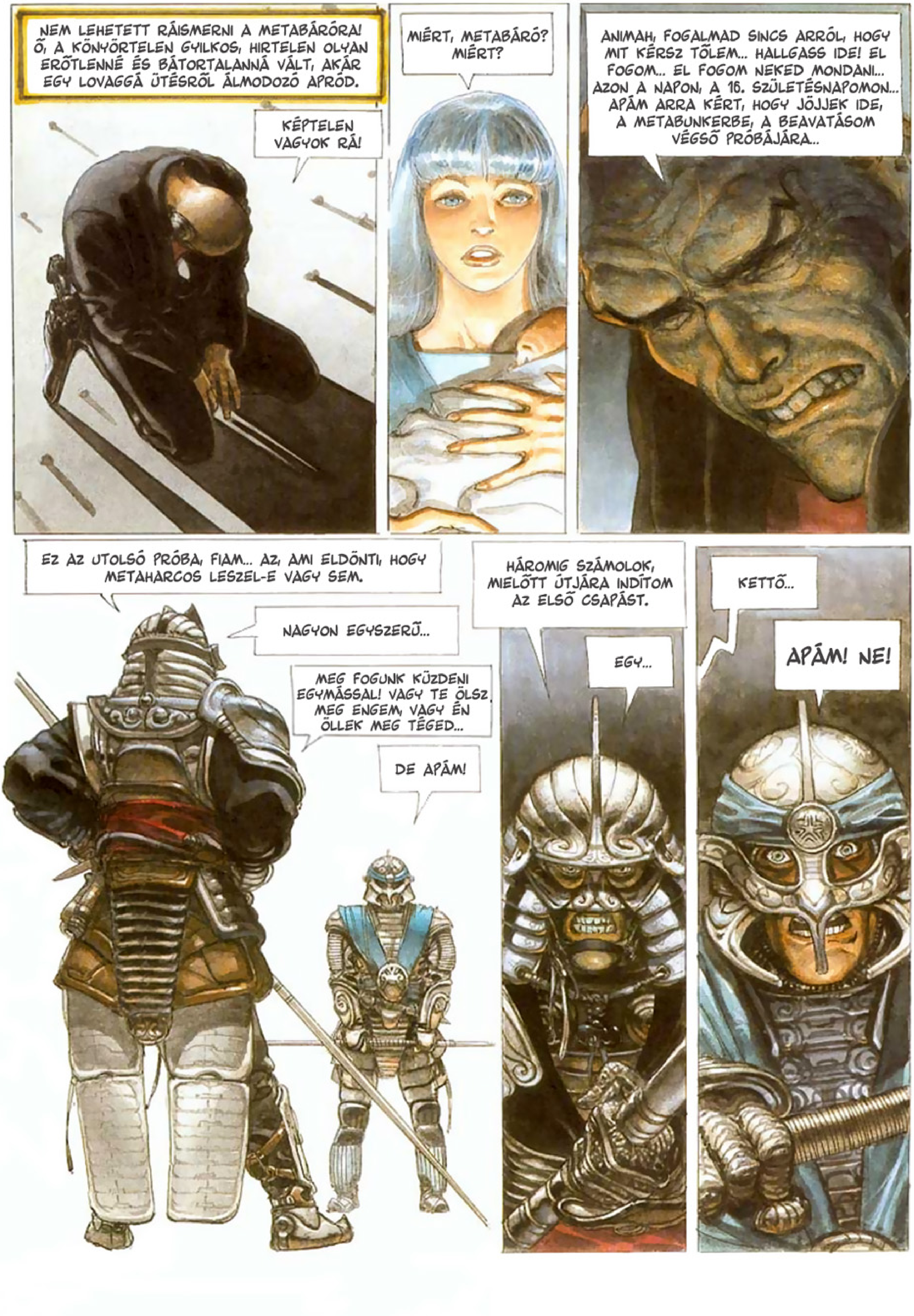
NEM LEHETETT RÁISMERNI A METABÁRÓRA! Ő, A KÖNYÖRTELEN GYILKOS, HIRTELEN OLYAN ERŐTLENNÉ ÉS BÁTORTALANNÁ VÁLT, AKÁR EGY LOVAGGÁ ÜTÉSRŐL ÁLMODOZÓ APRÓD.
KÉPTELEN VAGYOK RÁ!
MIÉRT, METABÁRÓ? MIÉRT?
ANIMAH, FOGALMAD SINCS ARRÓL, HOGY MIT KÉRSZ TŐLEM... HALLGASS IDE! EL FOGOM... EL FOGOM NEKED MONDANI... AZON A NAPON, A 16. SZÜLETÉSNAPOMON... APÁM ARRA KÉRT, HOGY JÖJJEK IDE, A METABUNKERBE, A BEAVATÁSOM VÉGSŐ PRÓBÁJÁRA...
EZ AZ UTOLSÓ PRÓBA, FIAM... AZ, AMI ELDÖNTI, HOGY METAHARCOS LESZEL-E VAGY SEM.
NAGYON EGYSZERŰ...
MEG FOGUNK KÜZDENI EGYMÁSSAL! VAGY TE ÖLSZ MEG ENGEM, VAGY ÉN ÖLLEK MEG TÉGED...
DE APÁM!
HÁROMIG SZÁMOLOK, MIELŐTT ÚTJÁRA INDÍTOM AZ ELSŐ CSAPÁST.
EGY...
KETTŐ...
APÁM! NE!

HÁROM!
A KÜZDELEM KÉT NAPON ÁT TARTOTT... ADDIG A PILLANATIG, AMIKOR IS...
...A LÁNDZSÁM HEGYE ÁTJÁRTA APÁM SZÍVÉT!
ANIMAH, MOST MÁR ÉRTED MIÉRT NEM VÁLLALHATOM EL, HOGY GONDJÁT VISELJEM E GYERMEKNEK... EZ EGYENLŐ LENNE A HALÁLOS ÍTÉLETÉVEL, MIVEL SOHA NEM LENNE KÉPES LEGYŐZNI ENGEM.
TÉVEDSZ, METABÁRÓ... MÁR MOST IS KÉPES LEGYŐZNI TÉGED...
NÁLAD VAN A TŐRÖD?

TESSÉK... PRÓBÁLD MEGÖLNI! CÉLOZD A SZÍVÉT!
MIÉRT IS NE?
PUSZTULJ!
A METABÁRÓ PILLANATNYI HABOZÁS NÉLKÜL A GYERMEK SZÍVÉBE MERÍTETTE A TŐRÉT!

MI A... ?
EZ... EZ HIHETETLEN! SEMMI BAJA, ÉS...
HALLOTTAM ŐT... A FEJEMBEN HALLOTTAM A SZAVAIT...
ADD ÁT NEKEM ŐT!
MIT MONDOTT NEKED?
AZT MONDTA: "VÉGY OLTALMADBA ÉS VISELD GONDOMAT!"
EZ VOLT AZ ÉN PARANCSOM... ÉS AZ Ő AKARATA!

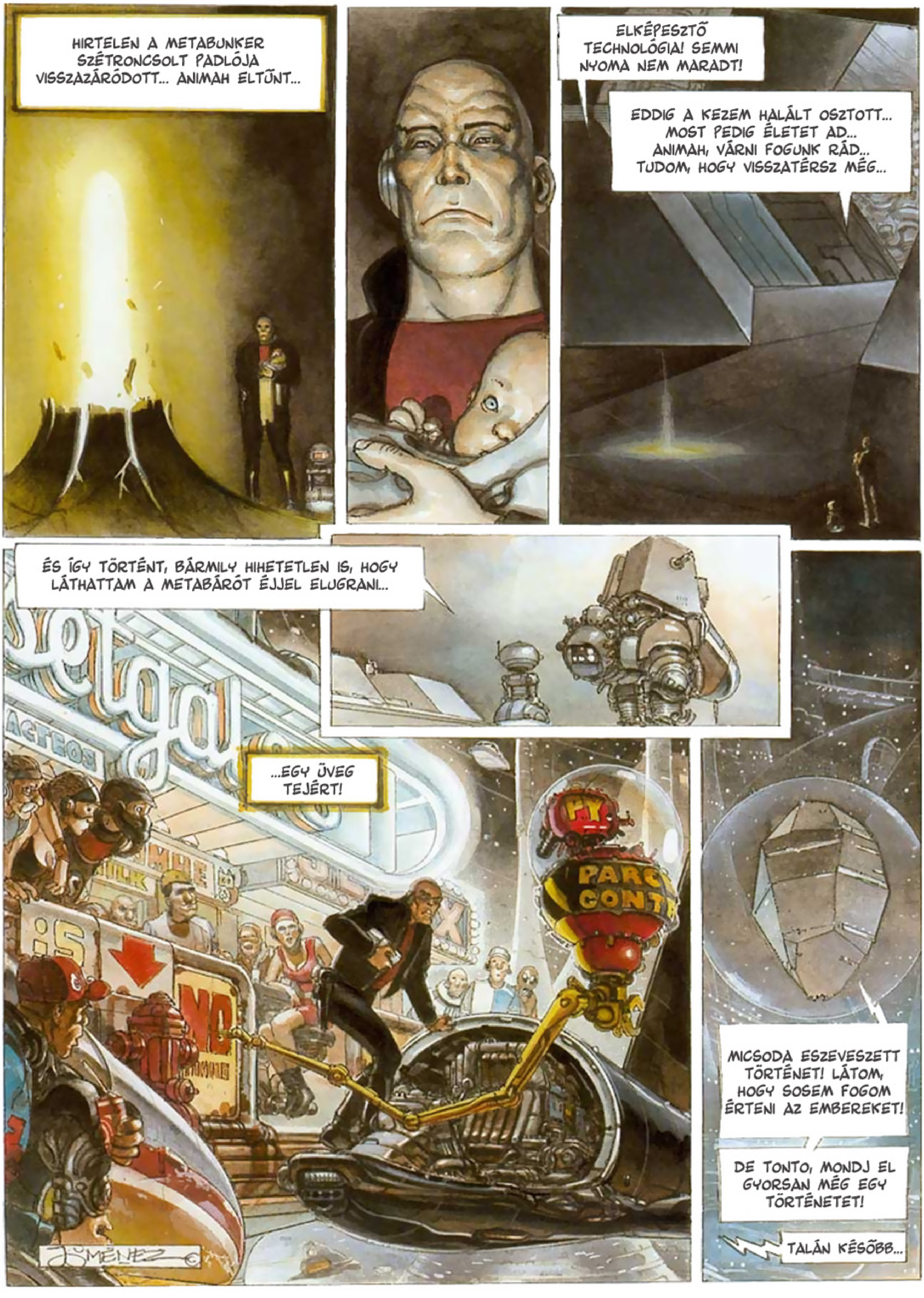
HIRTELEN A METABUNKER SZÉTRONCSOLT PADLÓJA VISSZAZÁRÓDOTT... ANIMAH ELTŰNT...
ELKÉPESZTŐ TECHNOLÓGIA! SEMMI NYOMA NEM MARADT!
EDDIG A KEZEM HALÁLT OSZTOTT... MOST PEDIG ÉLETET AD... ANIMAH, VÁRNI FOGUNK RÁD... TUDOM, HOGY VISSZATÉRSZ MÉG...
ÉS ÍGY TÖRTÉNT, BÁRMILY HIHETETLEN IS, HOGY LÁTHATTAM A METABÁRÓT ÉJJEL ELUGRANI...
...EGY ÜVEG TEJÉRT!
MICSODA ESZEVESZETT TÖRTÉNET! LÁTOM, HOGY SOSEM FOGOM ÉRTENI AZ EMBEREKET!
DE TONTO, MONDJ EL GYORSAN MÉG EGY TÖRTÉNETET!
TALÁN KÉSŐBB...

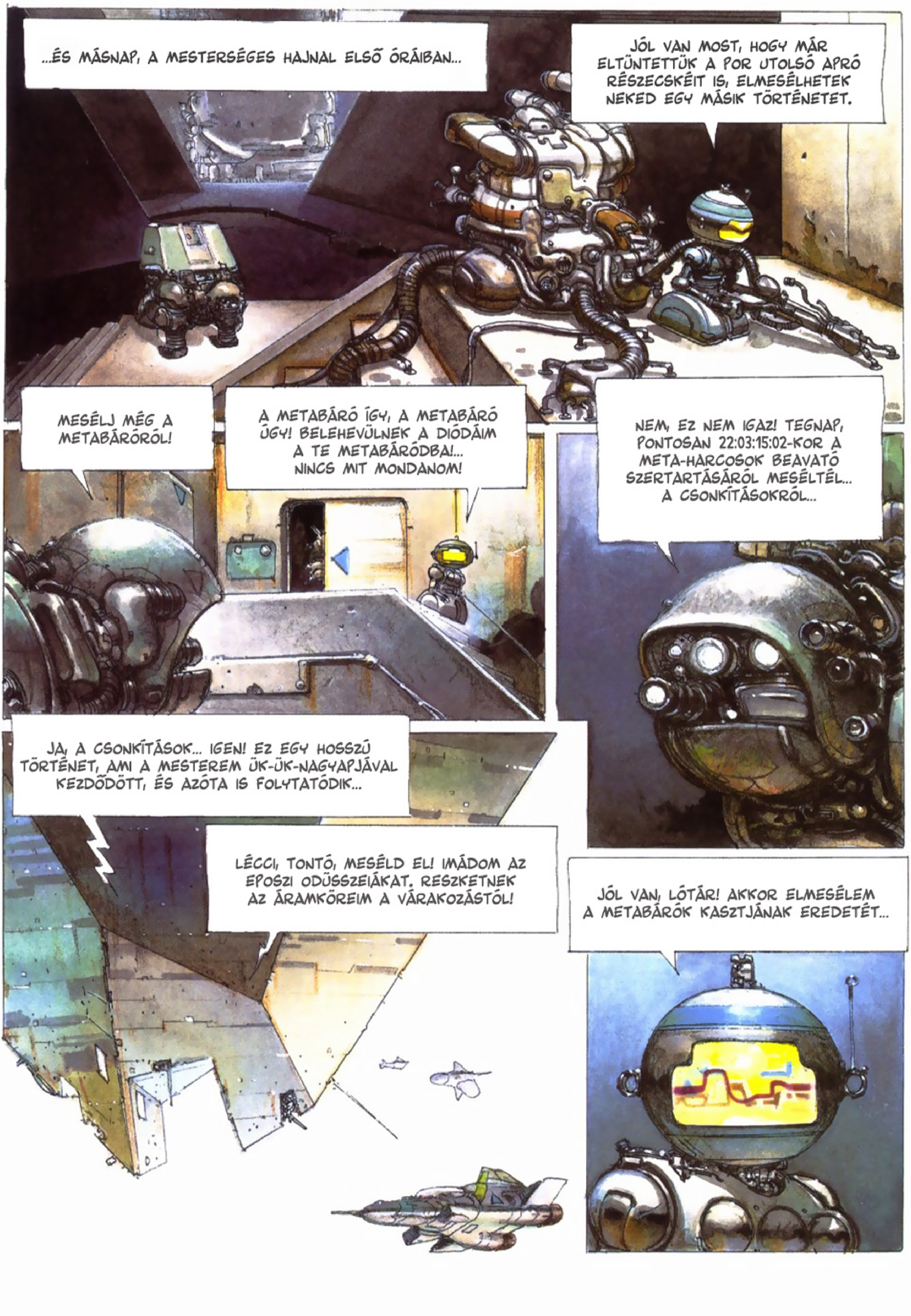
...ÉS MÁSNAP, A MESTERSÉGES HAJNAL ELSŐ ÓRÁIBAN...
JÓL VAN MOST, HOGY MÁR ELTÜNTETTÜK A POR UTOLSÓ APRÓ RÉSZECSKÉIT IS, ELMESÉLHETEK NEKED EGY MÁSIK TÖRTÉNETET.
MESÉLJ MÉG A METABÁRÓRÓL!
A METABÁRÓ ÍGY, A METABÁRÓ ÚGY! BELEHEVÜLNEK A DIÓDÁIM A TE METABÁRÓDBA!... NINCS MIT MONDANOM!
NEM, EZ NEM IGAZ! TEGNAP, PONTOSAN 22:03:15:02-KOR A META-HARCOSOK BEAVATÓ SZERTARTÁSÁRÓL MESÉLTÉL... A CSONKÍTÁSOKRÓL...
JA, A CSONKÍTÁSOK... IGEN! EZ EGY HOSSZÚ TÖRTÉNET, AMI A MESTEREM ÜK-ÜK-NAGYAPJÁVAL KEZDŐDÖTT, ÉS AZÓTA IS FOLYTATÓDIK...
LÉCCI, TONTÓ, MESÉLD EL! IMÁDOM AZ EPOSZI ODÜSSZEIÁKAT. RESZKETNEK AZ ÁRAMKÖREIM A VÁRAKOZÁSTÓL!
JÓL VAN, LÓTÁR! AKKOR ELMESÉLEM A METABÁRÓK KASZTJÁNAK EREDETÉT...

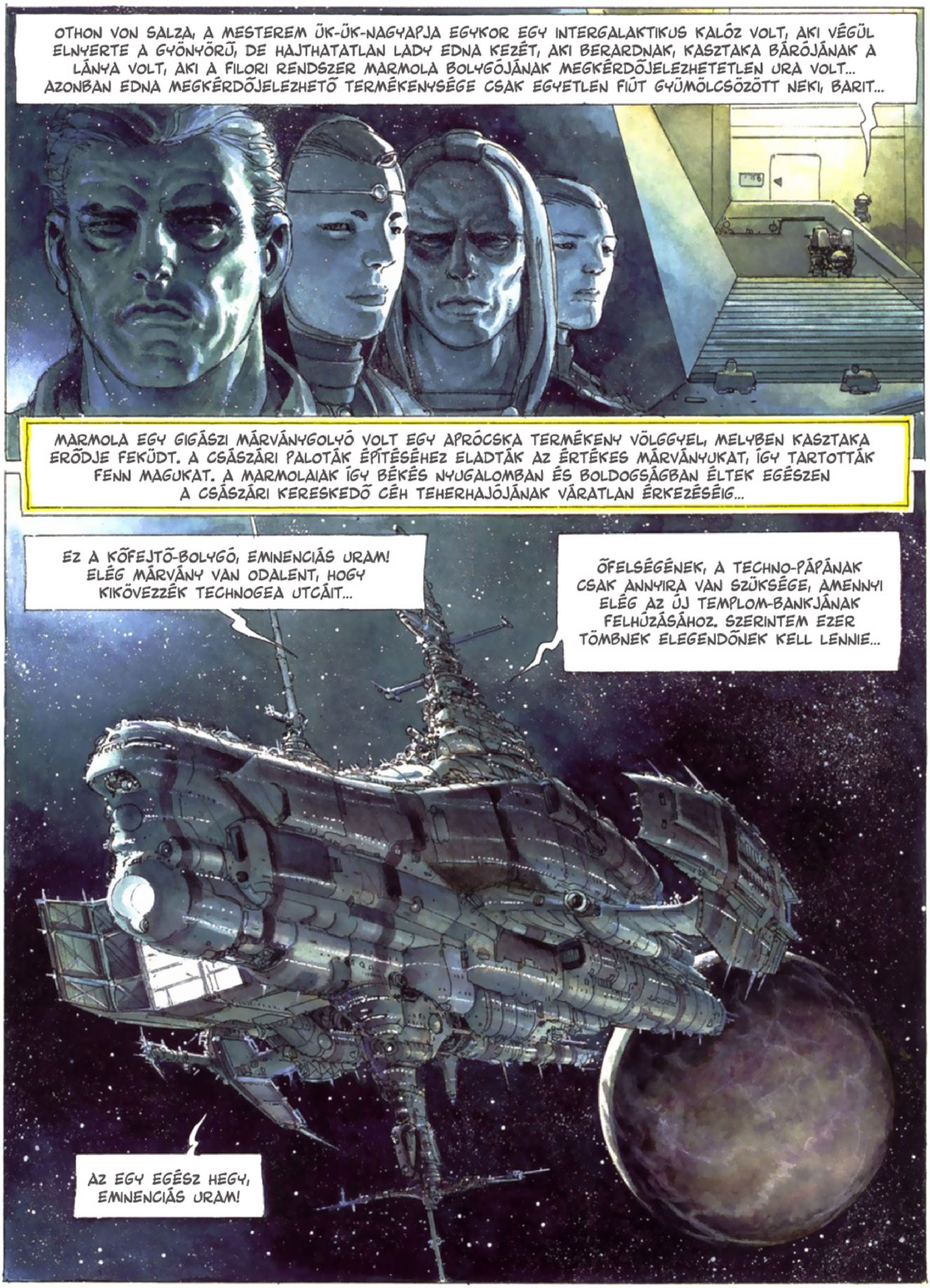
OTHON VON SALZA, A MESTEREM ÜK-ÜK-NAGYAPJA EGYKOR EGY INTERGALAKTIKUS KALÓZ VOLT, AKI VÉGÜL ELNYERTE A GYÖNYÖRŰ, DE HAJTHATATLAN LADY EDNA KEZÉT, AKI BERARDNAK, KASZTAKA BÁRÓJÁNAK A LÁNYA VOLT, AKI A FILORI RENDSZER MARMOLA BOLYGÓJÁNAK MEGKÉRDŐJELEZHETETLEN URA VOLT... AZONBAN EDNA MEGKÉRDŐJELEZHETŐ TERMÉKENYSÉGE CSAK EGYETLEN FIÚT GYÜMÖLCSÖZÖTT NEKI, BARIT...
MARMOLA EGY GIGÁSZI MÁRVÁNYGOLYÓ VOLT EGY APRÓCSKA TERMÉKENY VÖLGGYEL, MELYBEN KASZTAKA ERŐDJE FEKÜDT. A CSÁSZÁRI PALOTÁK ÉPÍTÉSÉHEZ ELADTÁK AZ ÉRTÉKES MÁRVÁNYUKAT, ÍGY TARTOTTÁK FENN MAGUKAT. A MARMOLAIAK ÍGY BÉKÉS NYUGALOMBAN ÉS BOLDOGSÁGBAN ÉLTEK EGÉSZEN A CSÁSZÁRI KERESKEDŐ CÉH TEHERHAJÓJÁNAK VÁRATLAN ÉRKEZÉSÉIG...
EZ A KŐFEJTŐ-BOLYGÓ, EMINENCIÁS URAM! ELÉG MÁRVÁNY VAN ODALENT, HOGY KIKÖVEZZÉK TECHNOGEA UTCÁIT...
ŐFELSÉGÉNEK, A TECHNO-PÁPÁNAK CSAK ANNYIRA VAN SZÜKSÉGE, AMENNYI ELÉG AZ ÚJ TEMPLOM-BANKJÁNAK FELHÚZÁSÁHOZ. SZERINTEM EZER TÖMBNEK ELEGENDŐNEK KELL LENNIE...
AZ EGY EGÉSZ HEGY, EMINENCIÁS URAM!

AHOGY MONDOD, DRÁGA IPARBÁRÓM... DE CSAK MOST VETTEM ÉSZRE, HOGY AZ ÉRZÉKELŐINK NEM ÉSZLELTÉK FEJLETT TECHNOLÓGIA JELÉT... NEM TÁMASZKODNAK A HELYBÉLIEK ROBOTOK SEGÍTSÉGÉRE?
ANÉLKÜL HOGYAN DOLGOZZÁK FEL A RENDELÉSÜNKET?... HA! HA!... CSÁKÁNYOKKAL ÉS BALTÁKKAL? A PUSZTA HÁTUKON SZÁLLÍTJÁK LE A TÖMBÖKET?
NAGYON MULATTATÓ, EMINENCIÁS URAM! DE NEM, KÉZI HIPERLÉZEREKET HASZNÁLNAK A METSZÉSHEZ. KISSÉ TÚLHALADOTT, DE GYAKORLOTT KÉZBEN NAGYON HATÉKONY...
LEHET, DE MÉG MINDIG NEM MAGYARÁZZA MEG, HOGYAN RAKODJÁK FEL A TÖMBÖKET A HAJÓNKRA!
Á! AZ A TITKUK MARAD! MIUTÁN VÉGEZTEK A METSZÉSSEL, MEGHÍVNAK A FELLEGVÁRUKBA GRILLEZETT GYÍKOT ÉS HÁZI VISZKIT LAKMÁROZNI...
MIKOR FELÉBREDÜNK RÉSZEGSÉGÜNKBŐL, A TÖMBÖKET MÁR MIND A RAKTERÜNKBEN TALÁLJUK.
KÜLÖNÖS... ÉS NINCS SEMMILYEN MÓD ARRA...
EGYÁLTALÁN NINCS, EMINENCIÁS URAM! EZEK A VAD HARCOSOK A HALÁLUKIG KÜZDENÉNEK ŐSKORI KARDJAIKKAL, HOGY MEGŐRIZZÉK A TITKUKAT.
HMMM. ÚGY LEGYEN! A KÜLDETÉSEM MÁRVÁNY MEGSZERZÉSÉRE SZÓL, NEM TITKOKÉRA. EMELLETT, EGY KIS PIHENÉS NEM ÁRTANA KÉT HÉT HIPERTÉRI UTAZÁS UTÁN! AZ ISTENI KOMPUTER BOCSÁSSA MEG NEKEM!

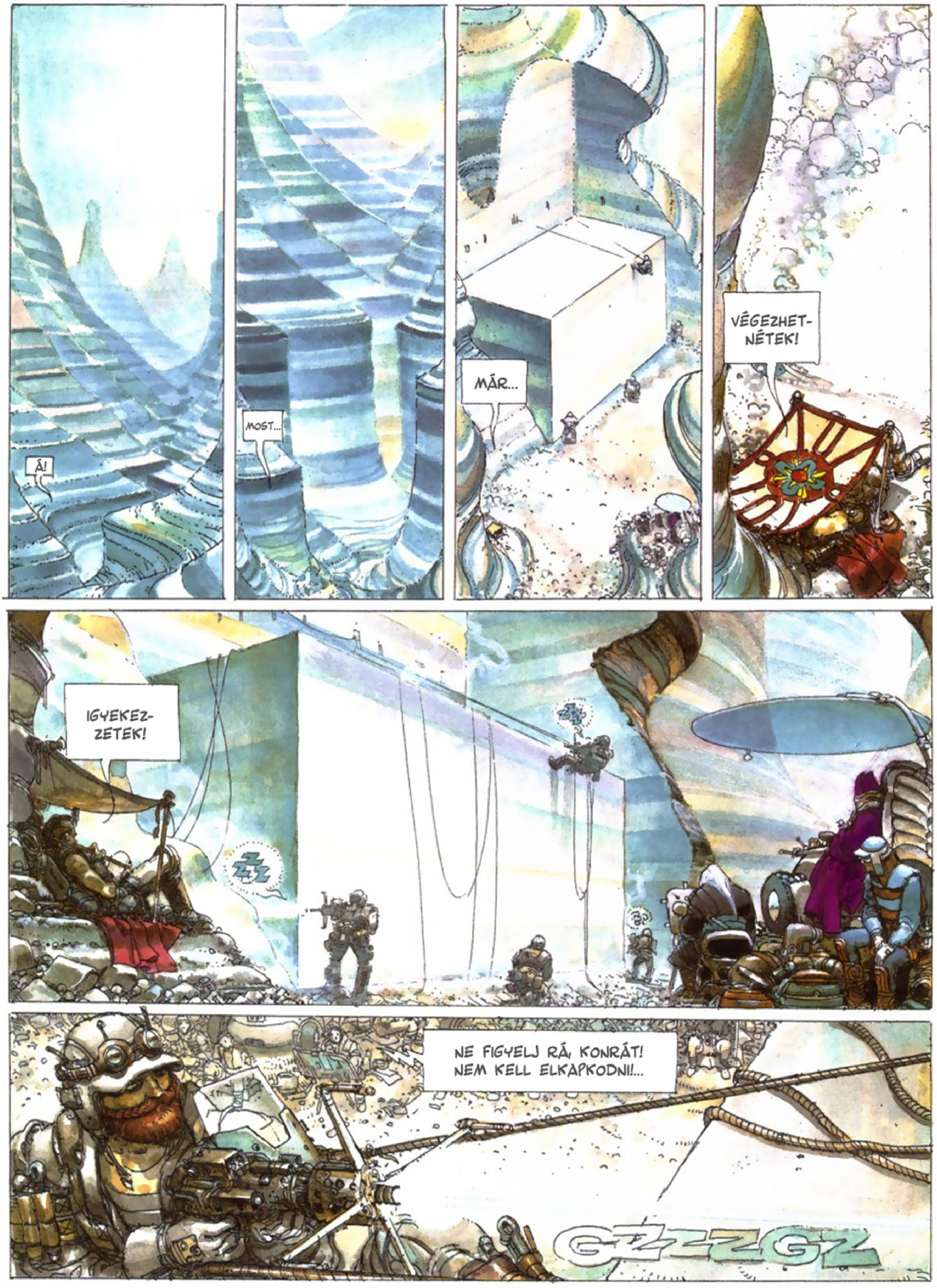
Á!
MOST...
MÁR...
VÉGEZHET-NÉTEK!
IGYEKEZ-ZETEK!
ZZZ
NE FIGYELJ RÁ, KONRÁT! NEM KELL ELKAPKODNI!...
GZZZGZ

...EDNA, ÁLLÍTSD FINOMABBRA!
...TISZTA VÁGÁS, BARI! MÁR CSAK BELE NE VÁGJ...
...UGYANABBAN A PILLANATBAN KELL BEFEJEZNÜNK!
ÉS ÉN, SZÍR BERARD? ÜGYES VAGYOK?
KONCENTRÁLJ, HOHENHOLE! HESSEGESD EL A SZERELMES DALOKAT AZ ELMÉDBŐL, ÉS FOGLALKOZZ A DOLGODDAL! NEM AKARJUK EGY EGÉSZ ÉVEN ÁT VÁGNI EZT AZ EZER TÖMBÖT, IGAZ?
EZ ELKÉPESZTŐ, BÁRÓ! EGY TIZENÖTSZÖR HARMINC LÁBNYI MÁRVÁNYTÖMB KEVESEBB MINT EGY ÓRA ALATT! A CSAPATOD EGYÜTTMŰKÖDÉSE EGYSZERŰEN RENDKÍVÜLI!
VALÓBAN! CSODÁLATOS AZ EFFAJTA CSAPATMUNKA... EZ TÖBB MINT EGYSZERŰ INTELLIGENCIA!

EGY CSALÁD VAGYUNK, URAIM, EZ MINDEN!
FRANCBA!
OTHON! NEM MEG MONDTAM, HOGY VÁRJ MÉG HÁROM-NÉGY PERCIG, MIELŐTT ÁTVÁGOD AZ ALAPOT?!
HAGYJÁL BÉKÉN! TUDOD, HOGY UTÁLOK VÁRNI, DRÁGA APÓSOM! AZON KÍVÜL MAGAMTÓL IS KÉPES VAGYOK JÓL IDŐZÍTENI!
A BOLOND! ÉN FIGYELMEZTETTEM!
VIGYÁZZ OTHON! FUSS!!

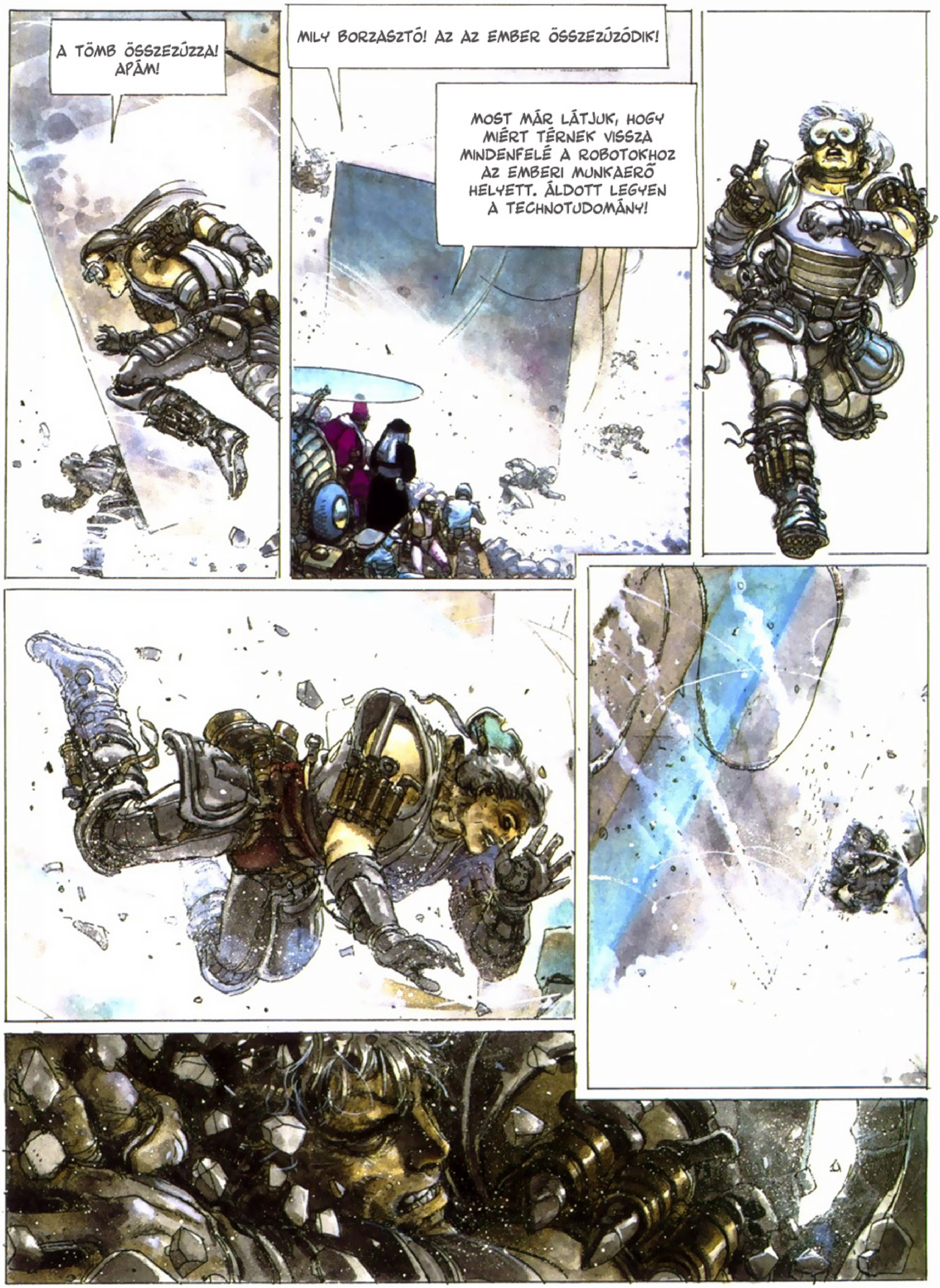
A TÖMB ÖSSZEZÚZZA! APÁM!
MILY BORZASZTÓ! AZ AZ EMBER ÖSSZEZÚZÓDIK!
MOST MÁR LÁTJUK, HOGY MIÉRT TÉRNEK VISSZA MINDENFELÉ A ROBOTOKHOZ AZ EMBERI MUNKAERŐ HELYETT. ÁLDOTT LEGYEN A TECHNOTUDOMÁNY!

LÁTOD, MILYEN VÉDTELENEK A SZENT TECHNOTUDOMÁNY NÉLKÜL?
IGEN, EMINENCIÁS URAM!
FRANCBA! A TÖMB ÉPP ELTORLASZOLJA A BEUGRÓT!
SZÉT KELL VÁGNUNK, HOGY KISZABADÍTSUK!
NINCS ÉRTELME HIPERLÉZERT HASZNÁLNI. NE BUTÁSKODJ... MÉG HA ÉL IS A FÉRJED, MEGFULLAD MIELŐTT KIMENTHETJÜK.
MEG KELL MENTENÜNK AZ APÁMAT! HASZNÁLJUK A TITKOS OLAJAT!
CSITT, BOLOND FIÚ! NEM VAGYUNK EGYMÁS KÖZT!

HARCOSKÉNT NEVELTEK, BARI! NEM SZABADNA ISMERNED BÁNATOT, ZAVART VAGY FÉLELMET! AZ APÁDAT FEL KELL ÁLDOZNI!
HA MEGMENTJÜK, A BIRODALOM FELFEDEZI, HOGY MI VOLT A TITKUNK NEMZEDÉKEK ÓTA, ÉS A GALAKTIKUS BÉKE EGY NAP ALATT VÉGET ÉR!
IGAZAD VAN, NAGYAPÁM! SAJNÁLOM! APÁM TUDJA, HOGY HŐSKÉNT HAL MEG!
NEM! SOHA! OTHON ÉLNI FOG!
ELVAKÍT A SZERELEM, LÁNYOM!
TÉGED PEDIG A GYŰLÖLET VAKÍT EL! SOSEM FOGATTAD EL OTHONT, MERT NEMTELEN VÉRBŐL VALÓ...
...NEM VÉLETLENÜL TÖRTÉNNEK BALESETEK! A DRÁGA TITKOD ŐRIZGETÉSE HÁTRÁLTATTA A FEJLŐDÉST. TALÁN ITT AZ IDEJE A GALAXISNAK, HOGY KITÖRJÖN AZ ANTIGRAVITÁCIÓS TECHNOLÓGIA RABIGÁJÁBÓL ÉS ÚJ KORSZAK KEZDŐDJÉK. KÉSZEN ÁLLUNK, HOGY SZEMBENÉZZÜNK A JÖVŐVEL!

JÓL SZÓLTÁL, EDNA, DE
FOGYTÁN AZ IDŐ!
ÉN AZ ÉLETRE SZAVAZOK!
ÉN IS!
POKOLBA A TITOKKAL!
EGYETÉRTEK VELED...
MEG KELL MENTENÜNK!
EZT MÉG MEGBÁNOD!
LESZAVAZTUNK, APÁM!
EGY TONNA FINOM LÚPIUMOT ADNÉK,
HA TUDNÁM, MI FOLYIK...
MIT TEHETNEK?
AZ AZ EMBER
MÁR ALIG ÉLHET!

LÁTTA, AMIT ÉN LÁTTAM, EMINENCIÁS URAM?
IGEN, IPARBÁRÓM! LÁTTAM AZ ÉVSZÁZAD LEGNAGYOBB TECHNOLÓGIAI FORRADALMÁT!
EZ HIBA! HAGYNOTOK KELLETT VOLNA MEGHALNI! EZENNEL VÉGE A BÉKÉS ÉLETÜNKNEK!
VÉGEZETÜL AZ ÖRÖKSÉGEMRE ÉRDEMESNEK MUTATKOZIK A VŐM!
MOST MEG KELL ÖLNÜNK A LÁTOGATÓINKAT...
NEM! NEM SZABAD KALÓZKÉNT GONDOLKODNOD, MINT EGYKOR, OTHON! MIKOR MEGHALOK, TE LESZEL AZ ÚJ BÁRÓ, ÉS FENN KELL TARTANOD A HŰSÉGESKÜDET A BIRODALOM FELÉ!
DE...
HALLGASS! ADJUK NEKIK A MÁRVÁNYUKAT! AZTÁN FEL KELL KÉSZÜLNÜNK, HOGY MÉLTÓSÁGGAL NÉZZÜNK SZEMBE AZ ELKÖVETKEZŐ FELFORDULÁSSAL!

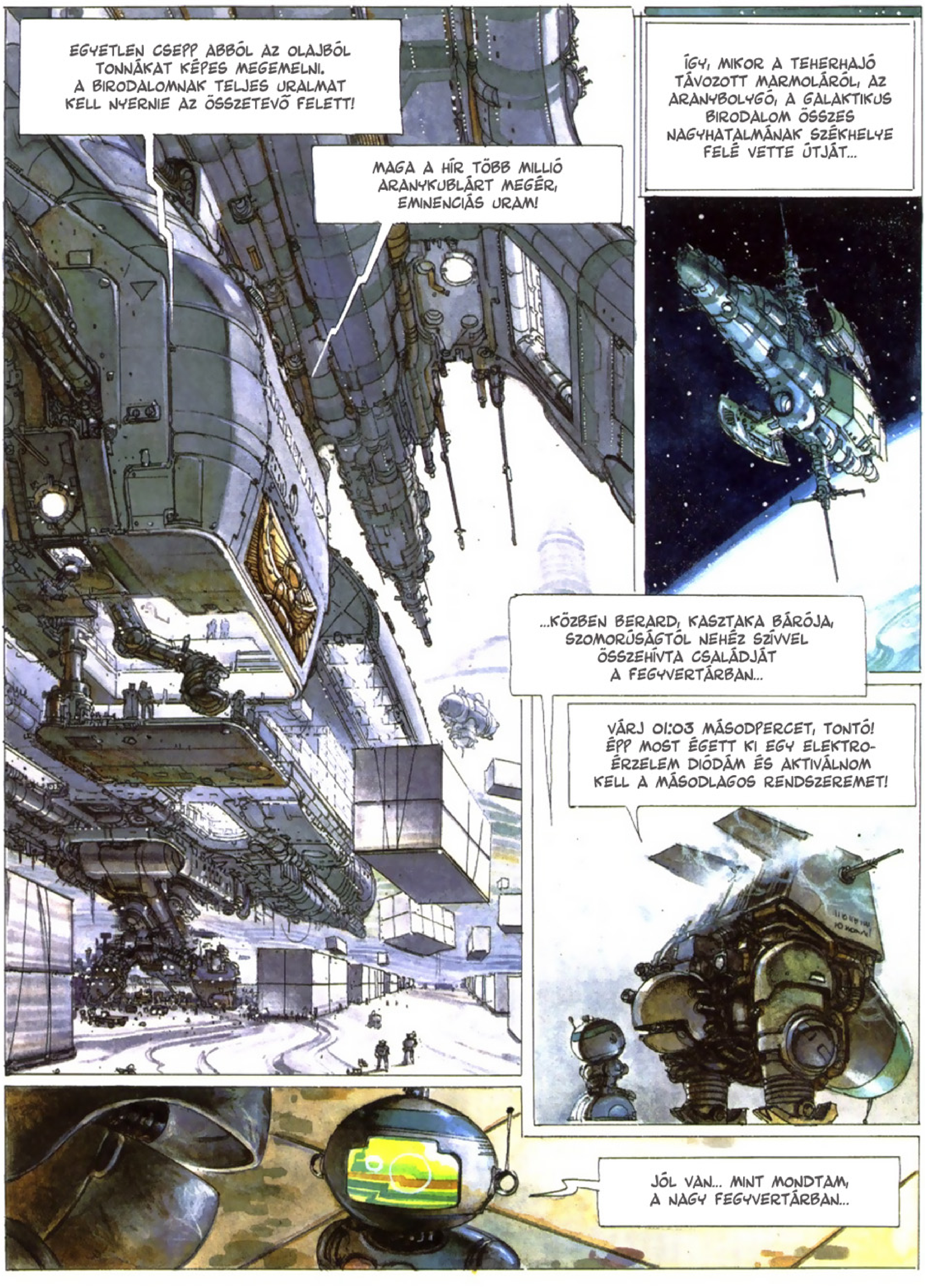
EGYETLEN CSEPP ABBÓL AZ OLAJBÓL TONNÁKAT KÉPES MEGEMELNI. A BIRODALOMNAK TELJES URALMAT KELL NYERNIE AZ ÖSSZETEVŐ FELETT!
MAGA A HÍR TÖBB MILLIÓ ARANYKUBLÁRT MEGÉR, EMINENCIÁS URAM!
ÍGY, MIKOR A TEHERHAJÓ TÁVOZOTT MARMOLÁRÓL, AZ ARANYBOLYGÓ, A GALAKTIKUS BIRODALOM ÖSSZES NAGYHATALMÁNAK SZÉKHELYE FELÉ VETTE ÚTJÁT...
...KÖZBEN BERARD, KASZTAKA BÁRÓJA, SZOMORÚSÁGTÓL NEHÉZ SZÍVVEL ÖSSZEHÍVTA CSALÁDJÁT A FEGYVERTÁRBAN...
VÁRJ 01:03 MÁSODPERCET, TONTÓ! ÉPP MOST ÉGETT KI EGY ELEKTRO-ÉRZELEM DIÓDÁM ÉS AKTIVÁLNOM KELL A MÁSODLAGOS RENDSZEREMET!
JÓL VAN... MINT MONDTAM, A NAGY FEGYVERTÁRBAN...

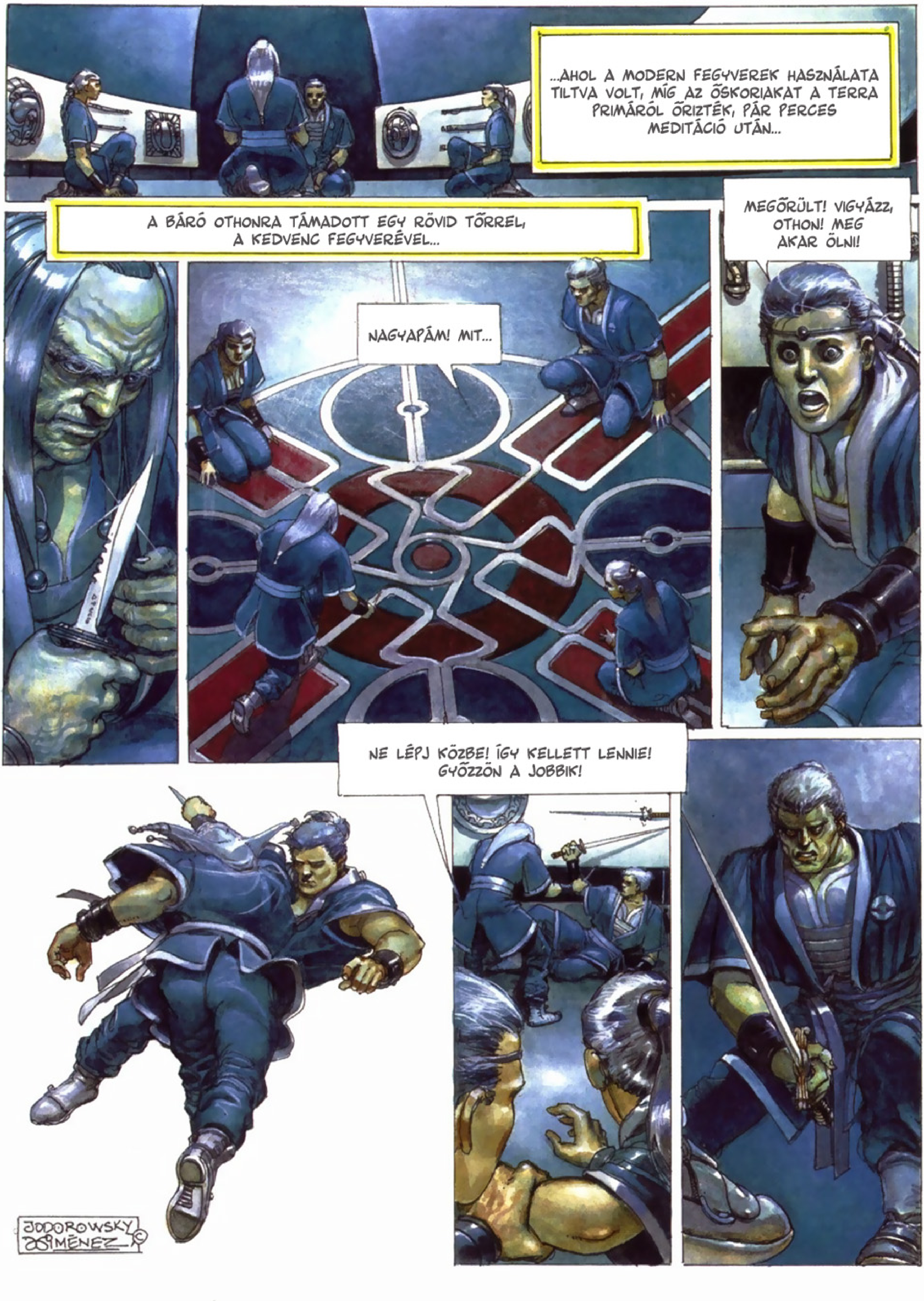
...AHOL A MODERN FEGYVEREK HASZNÁLATA TILTVA VOLT, MÍG AZ ŐSKORIAKAT A TERRA PRIMÁRÓL ŐRIZTÉK, PÁR PERCES MEDITÁCIÓ UTÁN...
A BÁRÓ OTHONRA TÁMADOTT EGY RÖVID TŐRREL, A KEDVENC FEGYVERÉVEL...
NAGYAPÁM! MIT...
MEGŐRÜLT! VIGYÁZZ, OTHON! MEG AKAR ÖLNI!
NE LÉPJ KÖZBE! ÍGY KELLETT LENNIE! GYŐZZÖN A JOBBIK!
JODOROWSKY JIMÉNEZ ©

MEGHALTÁL!
GYŐZTÉL, BERÁRD!

SZÁNDÉKOSAN HAGYTAM, HOGY VÁLLON SZÚRJÁL. ELSZENVEDTEM A VÁGÁST CSERÉBE A VÉGSŐ GYŐZELEMÉRT!
TE VAGY A LEGJOBB TANÍTVÁNYOM, AKI VALAHA IS VOLT, OTHON! MINDEN SZEMPONTBÓL JOBB VAGY NÁLAM, KIVÉVE EGYET - MINDIG AZT HISZED, HOGY ÁLDOZAT NÉLKÜL IS GYŐZHETSZ. NEM TUDOD, HOGYAN ADD FEL MAGAD. MEGTANULHATOD, HOGYAN VESZÍTS, MIKÖZBEN VALÓJÁBAN GYŐZÖL!
MOST MÁR ÉRTEM, MESTER...
OTHON VON SALZA, MIKOR A TÖMB ALÓL LÁTTALAK ELŐJÖNNI, ABBÉLI DÜHÖMBEN, HOGY MINDENT KOCKÁRA TETTÜNK, HOGY MEGMENTSÜNK, VÉGRE RÁJÖTTEM, HOGY A LÁNYOM JÓL VÁLASZTOTT PÁRT, ÉS HOGY ARRA ÉRDEMES UTÓDOM VAGY...
MEGTANULTAD A LECKÉT, DE... KÉSZEN VAGY FELÁLDOZNI MINDAZT, AMI VAGY ÉS MEGADNI MAGAD A TUDÁSOM ELŐTT?
IGEN, APÁM!
JÓ! AKKOR... NÉZD MEG EZT! KASZTAKA MINDEN URA VISELI EZT AZ ANYAJEGYET. A TIÉD LESZ, MIKOR ELNYELED SZELLEMEMET!

KONCENTRÁLJ A TEKINTETEDDEL A BAL PUPILLÁMRA... AZ ÁTVITELI FOLYAMAT KEZDETÉT VESZI...

AZ ÁTVITEL MEGTÖRTÉNT!
MOST MÁR A RÉSZED VAGYOK, OTHON. HÁLA NEKED A HAGYOMÁNY TOVÁBB SZÁLL... BÚCSÚZOM MINDANNYIOTOKTÓL... IDEJE MEGHALNOM...
NE! APÁM!
ELÉG LESZ, EDNA! NE ENGEDJ A HARCOS KASZTUNKNAK MÉLTATLAN ÉRZELMEKNEK!
IGEN, AZ ÉLETEM MOST VÉGET ÉR. OLYAN VÁLTOZÁSOK KÖVETKEZNEK, MELYEKET NEM KÍVÁNOK LÁTNI. RAGADOZÓK JÖNNEK EL AZ EGÉSZ GALAXISBÓL A VARÁZSLATOS BOLYGÓNKRA, HOGY ELLOPJÁK ÉRTÉKES VÉRÉT...
HÓDÍTÓ HÁBORÚKBAN FOGJÁK HASZNÁLNI SZENT OLAJUNKAT. MILY ELVISELHETETLEN DEKADENCIA! NEM VAGYOK HAJLANDÓ A RÉSZESE LENNI!
MIKOR A SZÍVEM NEM VER TOVÁBB, DOBJÁTOK TESTEM A NAGY AZÚR ÓCEÁNBA!

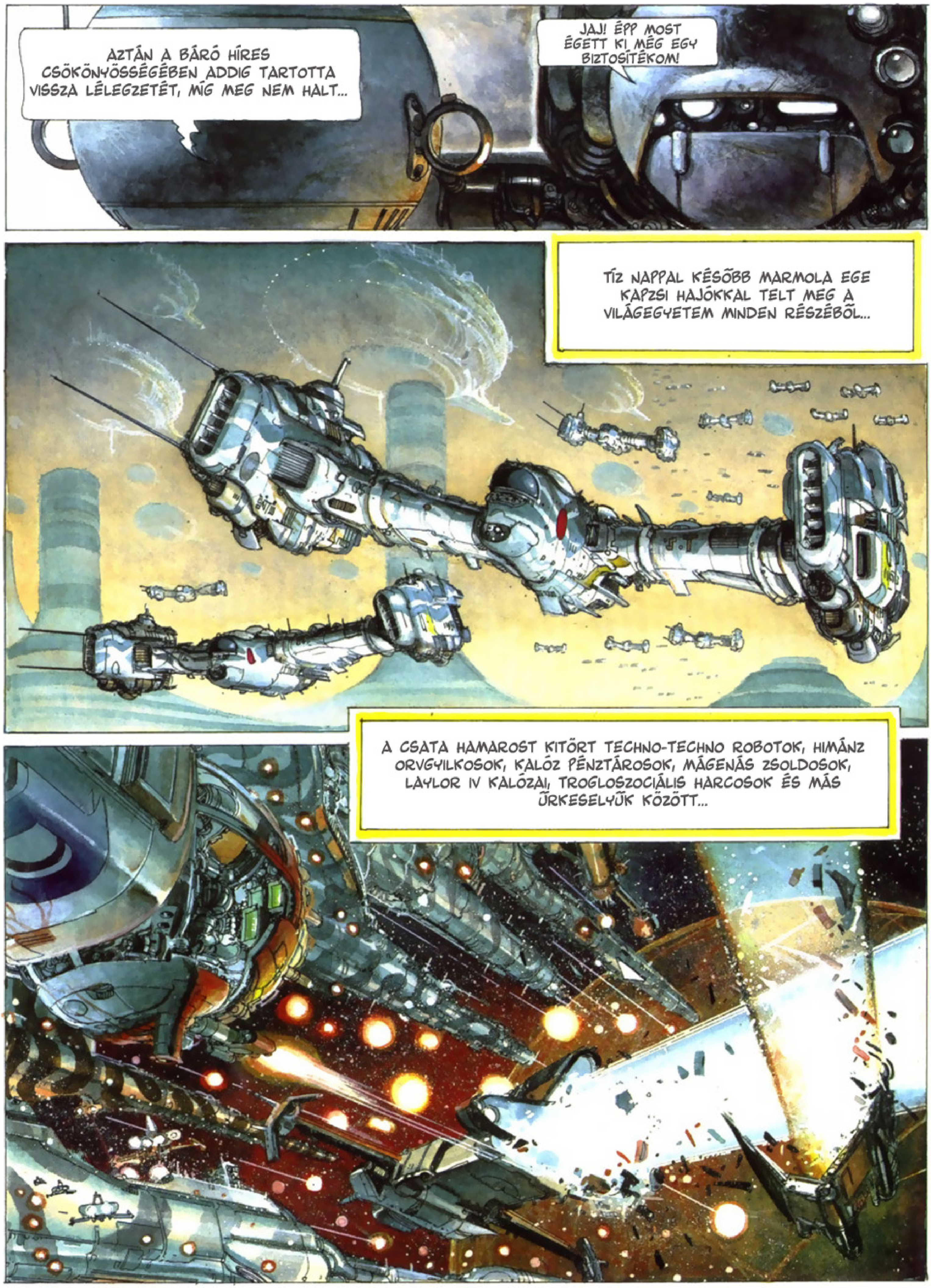
AZTÁN A BÁRÓ HÍRES CSÖKÖNYÖSSÉGÉBEN ADDIG TARTOTTA VISSZA LÉLEGZETÉT, MÍG MEG NEM HALT...
JAJ! ÉPP MOST ÉGETT KI MÉG EGY BIZTOSÍTÉKOM!
TÍZ NAPPAL KÉSŐBB MARMOLA EGE KAPZSI HAJÓKKAL TELT MEG A VILÁGEGYETEM MINDEN RÉSZÉBŐL...
A CSATA HAMAROST KITÖRT TECHNO-TECHNO ROBOTOK, HIMÁNZ ORVGYILKOSOK, KALÓZ PÉNZTÁROSOK, MÁGENÁS ZSOLDOSOK, LAYLOR IV KALÓZAI, TROGLOSZOCIÁLIS HARCOSOK ÉS MÁS ŰRKESELYŰK KÖZÖTT...

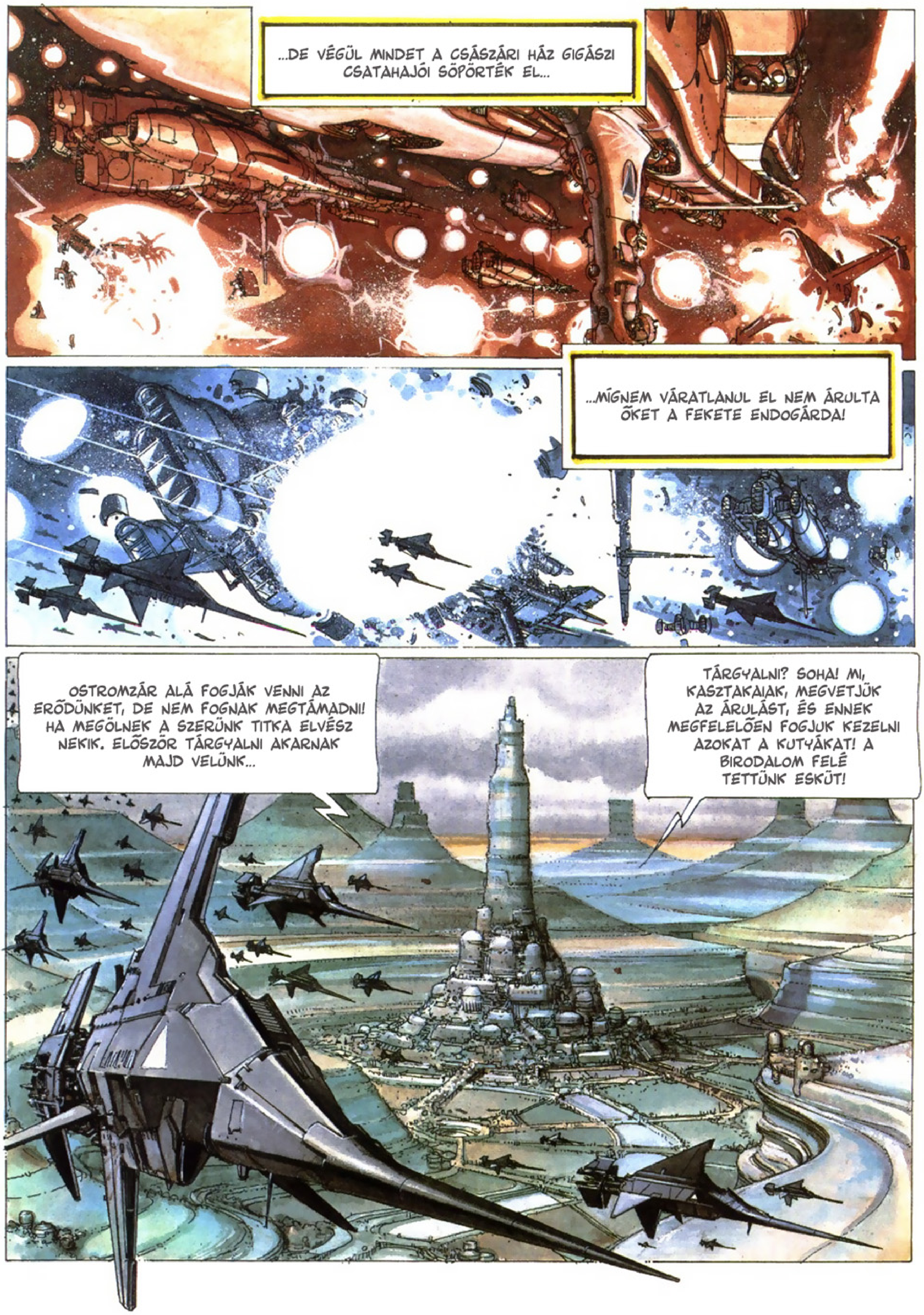
...DE VÉGÜL MINDET A CSÁSZÁRI HÁZ GIGÁSZI CSATAHAJÓI SÖPÖRTÉK EL...
...MÍGNEM VÁRATLANUL EL NEM ÁRULTA ŐKET A FEKETE ENDOGÁRDA!
OSTROMZÁR ALÁ FOGJÁK VENNI AZ ERŐDÜNKET, DE NEM FOGNAK MEGTÁMADNI! HA MEGÖLNEK A SZERÜNK TITKA ELVÉSZ NEKIK. ELŐSZÖR TÁRGYALNI AKARNAK MAJD VELÜNK...
TÁRGYALNI? SOHA! MI, KASZTAKAIAK, MEGVETJÜK AZ ÁRULÁST, ÉS ENNEK MEGFELELŐEN FOGJUK KEZELNI AZOKAT A KUTYÁKAT! A BIRODALOM FELÉ TETTÜNK ESKÜT!

A BIRODALOM ERŐTLEN...
AKKOR A POKOLBA VELE! AZ EGYETLEN, AMI SZÁMÍT, AZ ESKÜNK. A BECSÜLETÜNK MEGTILTJA, HOGY ELÁRULJUK, MERT AKKOR MAGUNKAT ÁRULNÁNK EL! HARCOLNI FOGUNK!
CSAK 150 HARCOS VAGYUNK ŐSKORI FEGYVEREKKEL 1500 GYILKOS ELLEN POSZT-NUKLEÁRIS HADITECHNIKÁVAL. ELSÖPÖRNEK...
ADJÁTOK MEG MAGATOKAT ÉS ÍGÉRJÜK, HOGY MEGTARTHATJÁTOK ÉLETETEKET!
A HALÁL A HARCOS EGYETLEN VÁLASZTÁSA. INKÁBB HARCBAN ESÜNK EL, MINTHOGY BECSÜLET NÉLKÜL ÉLJÜNK!
KÖVESSEN AZ ÖSSZES BÁTOR EMBER!
ÁLLÍTSÁTOK MEG!
VELED VAGYOK, ANYÁM! NEM TUDNÉK ÉLNI, HA GYŰLÖLNÖM KELLENE MAGAM!

Folytatjuk a következő epizódban: **Kitörés…**